

VELODROMO E PISCINA OLIMPICI

Berlino, Germania

concorso internazionale , **progetto vincitore 1992**

ultimazione velodromo novembre 1997 / piscina novembre 1999

1999 : Premio Tedesco per l'Architettura, 2. Premio



committente Comune di Berlino, rappresentato da *OSB Sportstättenbauten GmbH*

contatto Prof. Klaus Streckebach, Johannisberger Strasse 74-76, D-14197 Berlino. Tel. : +49 30 827 083-101

progetto Dominique Perrault Architecte, Parigi; APP (Architects Perrault & Partners), Berlin e Rolf Reichert, Monaco di Baviera.

+architetti associati RPM Architekten (Reichert, Pranschke, Maluche), SSP (Schmidt, Schickentanz & Partner), Monaco di Baviera

+ struttura Ove Arup & Partners

+ paesaggio Landschaft Planen & Bauen, Berlino

ubicazione Landsberger Allee, Berlino, Germania

superficie del sito 10 ettari

superficie utile 53 780 mq (velodromo: 29 800 mq, piscina: 23 980 mq)

sistemazioni paesaggistiche giardino piantumato con 450 meli

inizio della progettazione 1992

inizio della costruzione velodromo: giugno 1993, piscina: giugno 1995

durata dei lavori velodromo: 4 anni e 3 mesi, piscina: 4 anni e 5 mesi

importo dei lavori 1555 000 000 DM IVA esclusa,

ossia 276 000 000 € IVA esclusa, valore 1997.

programma

complesso sportivo:

velodromo: sala multifunzionale: ciclismo, atletica, tennis, educazione sportiva, corse ippiche, concerti, ecc...(11 420 spettatori, 5 583 sedie);

piscina: 2 piscine olimpiche, diving board olimpico, piscina per portatori di handicap , trampolino d'allenamento, piscina per bambini (4 200 spettatori, 2 136 sedie);

sala polivalente con tribune; vestiyari; sala di assistenza medica; parcheggio; uffici amministrativi; fitness.



scheda progetto / Velodromo e Piscina Olimpici Berlino Germania 1992-1999

Dominique Perrault Architecte, Paris www.perraultarchitecte.com tél. +33 (0)1 44 06 00 00

BIBLIOTECA NAZIONALE DI FRANCIA

Parigi, Francia

concorso internazionale , **progetto vincitore 1989**

ultimazione 23 marzo **1995**

1990 : Medaglia d'argento dell'urbanistica per la Biblioteca nazionale di Francia
1997 : Premio Mies van der Rohe Pavilion, premio europeo d'architettura attribuita dalla Fondazione «Mies van der Rohe» di Barcellona e il Parlamento Europeo per la Biblioteca nazionale di Francia



committente Ministero della Cultura, Dipartimento delle Opere Pubbliche, Istituto della Biblioteca nazionale di Francia.

contatto Sig.ra Agnès Saal, direttrice generale del sito F. Mitterrand B.N.F, quai François Mauriac, 75013 Paris, tel: +33 1 53 79 44 32.

progetto Dominique Perrault Architecte, Parigi.

+strutture Perrault Associés SA, Séchaud & Bossuyt, HGM Guy Huguet SA, Syseca, Technip Seri Construction, Pieffet-Corbin-Tomasina, A.C.V., Sauveterre, Eric Jacobsen.

ubicazione Quai François Mauriac, 75013 Parigi.

superficie del sito 65 300 mq

superficie costruita 365 178 mq

volume costruito 1 500 000 mc

sistemazioni paesaggistiche 10 782 mq, 250 alberi

sistemazioni degli spazi pubblici piazza (scalinate escluse): 58 811 mq

incarico mandatario.

incarico complementare arredi (posto di lettura: tavola, sedia, lampada, libreria).

inizio della progettazione agosto 1989

inizio della costruzione 23 marzo 1992

durata dei lavori 3 anni

importo dei lavori 3 300 000 000 FF IVA esclusa, ossia 500 000 000 € HT, IVA esclusa 1990.

importo degli arredi 84 000 000 FF IVA esclusa, ossia 12 800 000 € IVA esclusa valore 1995.

programma

spazi pubblici (sale pubbliche di lettura, 1556 posti; sale di lettura di ricerca, 2034 posti; 59 070 mq; 3 590 utenti) spazi d'accoglienza e di servizi pubblici: 23 000 mq; sale di conferenza: 3 000 mq; archivi e depositi: 71 000 mq, dei quali 26 000 mq nelle torri (all'incirca 400 km di scaffalatura, 20 milioni di volumi); amministrazione: 36 000 mq (16 000 mq uffici nelle torri); locali tecnici: 35 000 mq; parcheggio di 700 posti: 20 500 mq; giardino e piazza pubblica.

scheda progetto / biblioteca nazionale di Francia Parigi 1989-1995

Dominique Perrault Architecte, Paris www.perraultarchitecte.com tél. +33 (0)1 44 06 00 00



FRIEDRICH-EBERT-PLATZ

Düren, Germania

incarico diretto, aprile 2004

ultimazione dicembre 2004



committente Comune di Düren, Germania

progetto Dominique Perrault Architecte, Parigi

ubicazione Friedrich-Ebert-Platz, Düren Germania

superficie del sito 15000 m²

inizio degli studi aprile 2004

inizio dei lavori novembre 2004

durata dei lavori 1 mese

costo totale dei lavori

235 000 € I.V.A. esclusa, valore di riferimento 2004

programma

Una passeggiata in città sarà trasformata. La rotonda di Friedrich-Ebert-Platz richiede una risposta che va oltre il sito stesso.

Noi proponiamo una soluzione che ridefinisce l'identità del sito, l'identità dell'intera città. Pensiamo ad un teatro, alla "messa in scena" della natura. Questo gesto permette di cambiare l'identità della Friedrich-Ebert-Platz, guardando la funzione della rotonda e dell'incrocio dai differenti accessi della città di Düren. Nasce, così, uno spazio aperto che permette un'ampia veduta.

La leggera pendenza della rotonda crea una scena teatrale. Lo spettatore automobilista si trova davanti, dietro e a fianco della scena centrale.

Gli alberi esistenti, solo dei pini, sono messi in valore grazie a dei tappeti di maglie metalliche. Diventano, così, i protagonisti della scena. Durante la notte la luce artificiale crea una corona luminosa attorno agli alberi e dona alle maglie metalliche una lucentezza particolare.

Il movimento delle macchine crea allora una visione cinetica dei tappeti, che appaiono e scompaiono, brillando e scintillando nel campo visivo dell'automobilista.

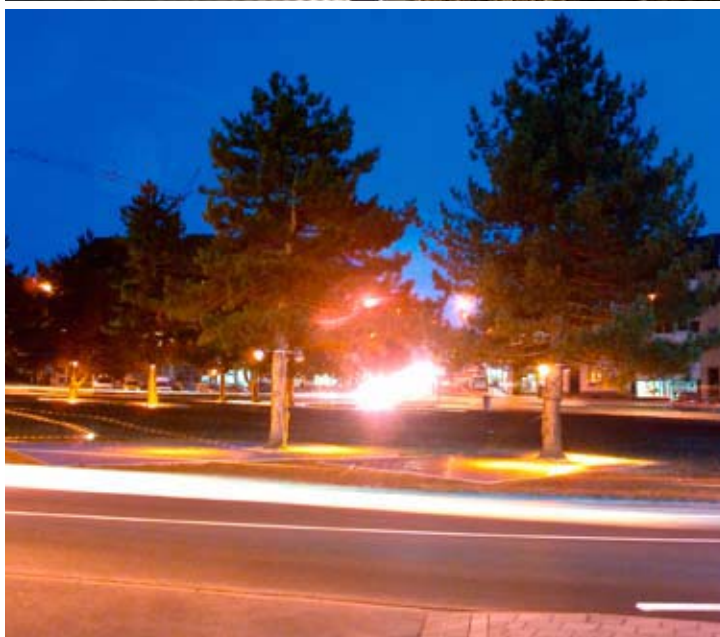

scheda progetto / Friedrich-Ebert-Platz Düren Germania 2004

Dominique Perrault Architecte, Paris www.perraultarchitecte.com tél. +33 (0)1 44 06 00 00

PIAZZA GRAMSCI

Cinisello Balsamo, Milano, Italia

concorso internazionale, **progetto vincitore 1999**

ultimazione aprile **2004**



committente Comune di Cinisello Balsamo, Milano

contatto Sviluppo Nord di Milano, Arch. Lella Bigatti

Tel: +39 02 26 26 65 07

progetto Dominique Perrault Architecte, Parigi

+ architetto associato Luca Bergo, Milano

ubicazione Piazza Gramsci, Cinisello Balsamo, Milano

superficie del sito 15000 m²

inizio degli studi 1999

inizio dei lavori 2003

fine dei lavori primavera 2004

programma

- sviluppo urbano e paesaggistico di Piazza Gramsci. Posizionamento di un'isola diametralmente opposta alla chiesa.

- Creazione di una relazione tra lo spazio pubblico e la chiesa di S. Ambrogio.

scheda progetto / sistemazione di Piazza Gramsci Cinisello Balsamo Italia 1999-2004

Dominique Perrault Architecte, Paris www.perraultarchitecte.com tél. +33 (0)1 44 06 00 00

MUNICIPIO INNSBRUCK

Innsbruck, Austria

concorso internazionale a inviti, **progetto vincitore 1996**

ultimazione settembre **2002**

premio : 2003 BTV Bauherrenpreis Für Tirol (premio architetto/committente del Tirolo)

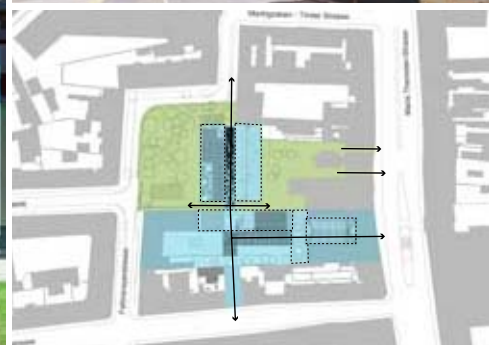

committente Rathauspassage GmbH, Comune d'Innsbruck.

contatto Dr. H. Rubatscher, Anichstrasse 24, A-6020 Innsbruck, tel.: +43 512 58 33 01 / 57 25 24 ;
Dr. Hörnler, Stadt Innsbruck, Maria-Theresienstrasse 18, A- 6020 Innsbruck, tel.: +43 512 53 60-194 .

progetto Dominique Perrault Architecte, Parigi

+architetto associato RPM Architekten (Reichert, Pranschke, Maluche), Monaco di Baviera

+strutture ATP (Achammer, Tritthart & Partner) Planungs GesmbH, Innsbruck

+arte Daniel Buren, Parigi; Peter Kolger, Vienna; Prof.Heinz Gappmayr, Innsbruck; Isa Gensken, Berlino

+paesaggio Landscaping Ludwigstorff & Hösel, Vienna

pilotaggio del progetto BOE (Bauobjekt-Entwicklung) GmbH&Co KG, Innsbruck

ubicazione Maria-Theresienstrasse 18, A- 6020 Innsbruck, Austria

superficie del sito 12 960 mq

superficie costruita 48 000 mq

volume costruito 180 800 mc

sistemazioni degli spazi pubblici sistemazione della Piazza Adolf-Pichler

inizio della progettazione 1997

inizio della costruzione 2000

durata dei lavori 2 anni

importo dei lavori 50 000 000 € IVA esclusa, valore di riferimento 2002

programma ristrutturazione (11 000 m2) ed estensione del municipio (7 700 m2), uffici, sala di consiglio, campanile, bar.

costruzione d'una galleria commerciale coperta (8 000 m2 composta da 25 negozi per 2 700 m2), di un albergo 4* di 96 camere, di un parcheggio sotterraneo (18 700 m2) e sistemazione della piazza Adolf-Pichler.

scheda progetto / Municipio Innsbruck Austria 1996-2002

Dominique Perrault Architecte, Paris www.perraultarchitecte.com tél. +33 (0)1 44 06 00 00

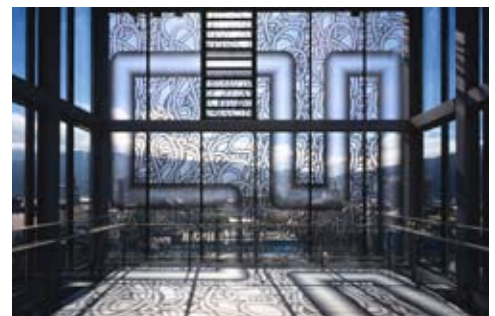

KOLONIHAVEN

Copenaghen, Danimarca

Installazione luglio **1996**



comittente Fondazione Kolonihaven e comune di Copenaghen

ubicazione Louisiana Museum of Modern Art
Gl. Strandvej 13, DK-3050 Humlebæk Copenaghen Danimarca

L'installazione è stata acquistata dal Louisiana Museum of Modern Art e installata nel parco del museo

superficie del sito 5 m²
realizzazione luglio 1996

programma

concezione di una installazione tipo « Kolonihaven » per una esposizione a Copenaghen nel 1996, quando la città fu la capitale europea della cultura.

Una casa, un albero e un recinto, tale è la tipologia dei luoghi "Kolonihaven". Una natura "a sè", un pezzo di terreno per sè e una casa che esprime la sensibilità dell'abitante. Espressiva, gaia, esotica...ma soprattutto unica. Questo piccolo territorio con il suo albero è un tesoro. Si apre sull'ambiente per mostrarsi e "con-viverci".

Un recinto, quattro pareti di vetro, che affermano la possessione del luogo. Questo involucro in vetro capta la natura che, così l'uomo possiede e condivide. La vera natura della nostra natura è di un'altra natura?



scheda progetto / Kolonihaven Copenaghen Danimarca 1996

Dominique Perrault Architecte, Paris www.perraultarchitecte.com tél. +33 (0)1 44 06 00 00

PIAZZA GARIBALDI

Napoli, Italia

commessa diretta, **2004**

ultimazione prevista **2008**

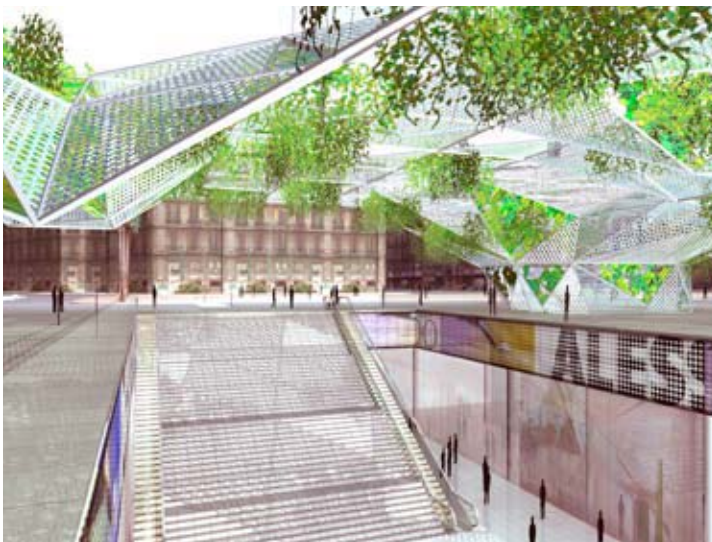

committente Metropolitana di Napoli

contatto Metropolitana di Napoli, Ing. Giannegidio Silva
Tel : +39 081 2272 234

progetto Dominique Perrault Architecte, Parigi

ubicazione Piazza Garibaldi, Napoli

superficie 64000 m²

inizio degli studi 2004

inizio previsto dei lavori 2005

durata prevista dei lavori 3 anni

costo stimato dei lavori 40 000 000 Euro I.V.A. esclusa (valore di riferimento 2004)

programma

- creazione di un «quartiere delle stazioni» (caso unico: 5 stazioni differenti nelle vicinanze) con sistemazione della superficie di Piazza Garibaldi : creazione di un giardino, zone pedonali, riorganizzazione del traffico stradale
- creazione di un polo multifunzionale comprendente una galleria commerciale e gli accessi alla metropolitana.



scheda progetto / Piazza Garibaldi Napoli Italia 2004-(2008)

Dominique Perrault Architecte, Paris www.perraultarchitecte.com tél. +33 (0)1 44 06 00 00

CHIOSCO DI PRIORY PARK

Reigate, Gran Bretagna

concorso internazionale, **progetto vincitore Maggio 2005**

ultimazione prevista **2007**

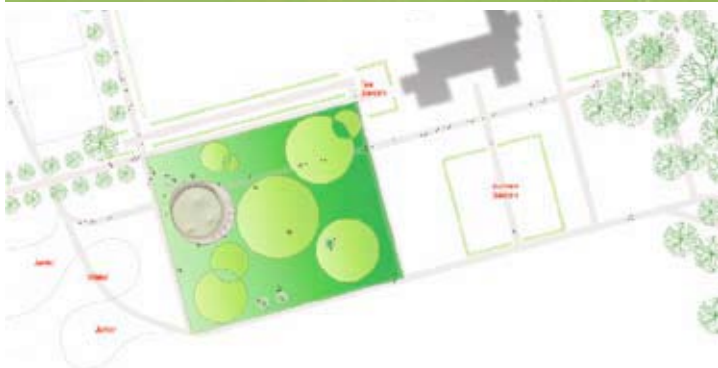

committente Reigate & Banstead Borough Council, Castlefield Road, Reigate, Surrey, RH2 0SH, Gran Bretagna

contatto Nina Porter, direttore del progetto

progetto Dominique Perrault Architecte, Parigi

+ ingegneri Waterman Group plc, Londra, UK

ubicazione Parc Priory, Reigate

superficie da costruire 340,00 m²

volume da costruire 1 224,00 m³

altezza 3,60 m

costo stimato dei lavori 325.000,00 GBP ovvero 480.000 euro I.V.A esclusa (valore di riferimento 2005)

programma

Il chiosco è un centro di accoglienza e di informazioni che comprende un caffè, delle toilettes e degli uffici.

Il concetto è quello di un chiosco trasparente che si inserisce nel paesaggio, cercando un dialogo tra l'artificiale e il naturale. Al di là della qualità spaziale/funzionale, il progetto gioca tra la « natura » e « cultura » in una autoriflessiva e scintillante rappresentazione.

Il chiosco si situa sugli assi delle entrate principali, tra il giardino a livello inferiore e l'acqua circostante, su un tappeto verde di fronte al Monk's Way. Questo tappeto verde, costituito da cerchi di differenti tipi di prato, può divenire la zona per un pic-nic come restare semplicemente il terreno per il chiosco.

Il chiosco solo, tuttavia, non è abbastanza, esso si affida al suo proprio contesto per sviluppare la comunicazione con il suo ambiente.

scheda progetto / Chiosco di priory park Reigate Gran Bretagna 2005-(2007)

Dominique Perrault Architecte, Paris www.perraultarchitecte.com tél. +33 (0)1 44 06 00 00

